

- LEGENDA**
- NUCLEI STORICI DI ANTICA FORMAZIONE
 - ZONA B1- AREE RESIDENZIALI DEL TESSUTO URBANO CONSOLIDATO
 - ZONA B2- AREE RESIDENZIALI DEL TESSUTO URBANO RECENTE
 - ZONA B3- AREE RESIDENZIALI A BASSA DENSITA'
 - ZONA B4- AMBITO DEI PIANI ATTUATIVI RESIDENZIALI REALIZZATI O IN CORSO
 - ZONA D1- AREE PRODUTTIVE ESISTENTI
 - ZONA D2- AMBITO DEI PIANI ATTUATIVI PRODUTTIVI REALIZZATI O IN CORSO
 - AREE AGRICOLE "E"
 - AREA AGRICOLA E3- DI RISPETTO DELL'OASI DI PASTURAGO
 - PARCO AGRICOLO SUD MILANO
 - PROPOSTA DI PARCO NATURALE
 - NUCLEI RURALI DI INTERESSE PAESISTICO
 - NUCLEI DI GRANDE VALORE STORICO-MONUMENTALE
 - AREA AGRICOLA E1- TERRITORI DI CINTURA METROPOLITANA DEL PARCO SUD
 - AREA AGRICOLA E2- ZONA DI TUTELA E VALORIZZAZIONE PAESISTICA
 - ZONE DI INTERESSE NATURALISTICO-OASI DI PASTURAGO
 - AREE DI TRASFORMAZIONE (RIFERIMENTO DOCUMENTO DI PIANO)
 - PIANI ATTUATIVI CONFORMATI DI NUOVA REALIZZAZIONE (B4 E D2)
 - AREE A SERVIZI
 - AREE A SERVIZI ALL'INTERNO DEL PARCO SUD MILANO
 - VIABILITA' DA RIQUALIFICARE
 - NUOVA VIABILITA'
 - POZZI ESISTENTI
 - VINCOLO ASSOLUTO 10m ESISTENTE
 - FASCIA DI RISPETTO 200m ESISTENTE
 - POZZI DI PREVISIONE
 - VINCOLO ASSOLUTO 10m DI PREVISIONE
 - FASCIA DI RISPETTO 200m DI PREVISIONE
 - FASCIA DI RISPETTO CIMITERIALE
 - FASCIA DI RISPETTO STRADALE
 - CORSI E SPECCHI D'ACQUA
 - CONFINE COMUNALE

COMUNE DI VERNATE
(Provincia di Milano)

PIANO DI GOVERNO DEL TERRITORIO
(ai sensi della Legge Regionale per il Governo del Territorio del 11.03.2005, n°12- art. 25 comma 7)

PIANO DELLE REGOLE

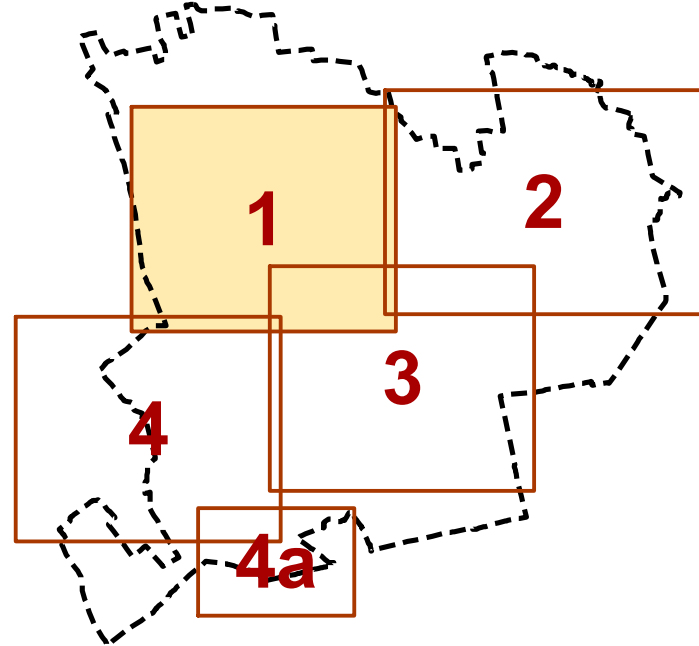

OGGETTO: AZIONAMENTO
MODIFICATA IN SEGUITO ALLE CONTRODEDUZIONI

Sindaco: Antonio Moroni
Assessore all'edilizia, urbanistica, lavori pubblici: Carlo Rapetti
Segretario Generale: Patrizia Bellagamba

Progettisti incaricati: B.C.G. ASSOCIATI Massimo Giuliani
rapporto idrogeologico e sismico: Riccardo Balsotti
Piano di Zonizzazione Acustica: Cristiana Bernasconi
Ufficio Tecnico: Antonio Zappa

Collaboratori: Paolo Alberico, Marco Cavallotti, Marisa Zuzzaro
(V.A.>S.) Valutazione Ambientale Strategica N.Q.A. s.r.l. Rosaria Verardi

Scala: 1:2.000
Data: Giugno, 2011
Tavola: **C.2.1**